

*Im Kleinen Brühl*

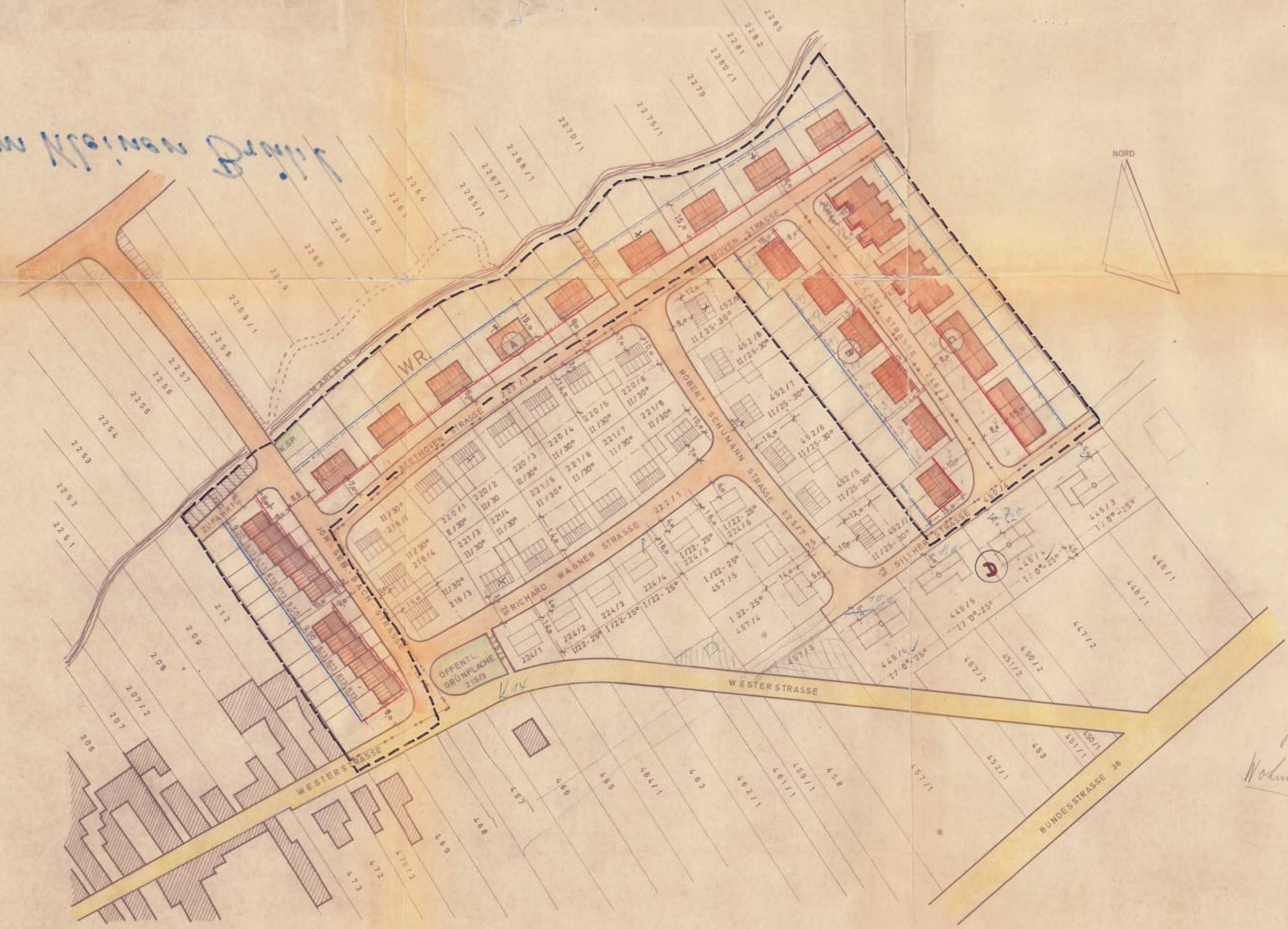

*Wohnungsbebauung*

I. Fertigung

TEKTUR -  
ÄNDERUNG DES TEILBEBAUUNGSPLANES  
GEMEINDE ASSENHEIM / PFALZ  
"IM KLEINEN BRÜHL"

ZEICHENERKLÄRUNG

- BAULINIE
- TYP A WOHNGEBÄUDE II -GESCHOSSIG MIT FIRSTRICHTUNG
- TYP B WOHNGEBÄUDE II -GESCHOSSIG MIT FIRSTRICHTUNG
- TYP C WOHNGEBÄUDE I -GESCHOSSIG MIT FIRSTRICHTUNG
- PARKFLÄCHE
- ABGRENZUNG DER EINZELNEN GEBÄUDE Typen
- NEUE GRUNDSTÜCKSGRENZEN
- HINTERE UND VORDERE BEBAUUNGSGRENZE
- UMGRENZUNG DES GEÄNDERTEN BEBAUUNGSPLANES
- WR. REINES WOHNGEBIET
- K.SP. KINDERSPIELPLATZ (ÖFFENTLICH)

TEXTLICHE FESTLEGUNG:  
GARAGEN UND NEBENGEBÄUDE DÜRFEN NICHT VOR DIE BAULINIE GESETZT WERDEN.

I. Fertigung  
**Genehmigt**  
mit RE. vom 10. Juli 1967  
Az. 421 - 521 - La 3/2a  
Neustadt an der Weinstraße,  
den 10. Juli 1967  
Bezirksregierung der Pfalz  
Im Auftrag



DER BEBAUUNGSPLAN HAT IN DER ZEIT VOM 23.2.1965 BIS 25.3.1965  
AUFGELEGEN  
ASSENHEIM / PFALZ DEN 8. Febr. 1965 DER BÜRGERMEISTER *Köhl*

DIE ÄNDERUNG DES BEBAUUNGSPLANES (TEKTUR)  
HAT IN DER ZEIT VOM 28.11.1966 BIS 27.1.1967 AUFGELEGEN  
ASSENHEIM / PFALZ DEN 13. 12. 1966 DER BÜRGERMEISTER *Köhl*

MSST. 1:1000

